



DEILISKIPULAGSUPPRÁTTUR 1:3000

SKIPULAGSGÖGN OG KORTAGRUNNUR

Skipulagsgögn:

- Deiliskipulagsuppráttur 1:3000
- Aðalskipulag Rangárþings ytra 2016-2028
- Greinargerð

Kortagrunnur:

Skipulagsuppráttur er teiknaður í kortagrunni sveitarfélagsins.

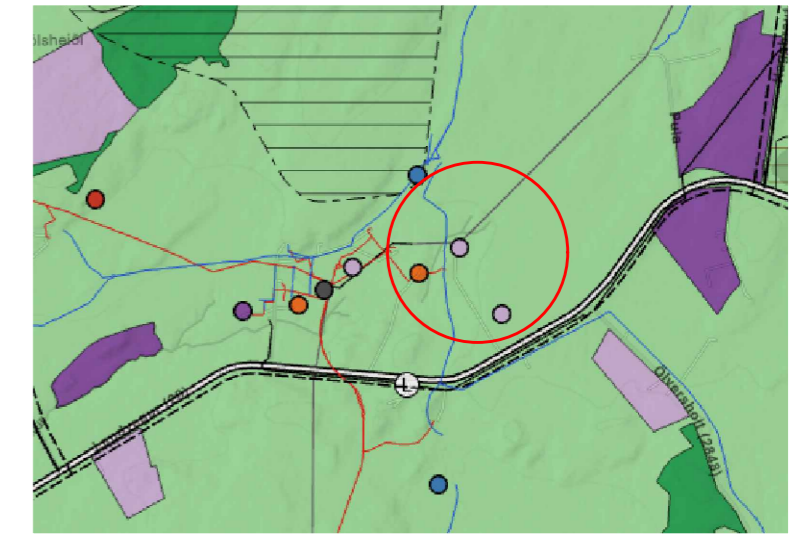

AÐALSKIPULAG RANGÁRÞINGS YTRA 2016-2028

SKÝRINGAR

- Mörk deiliskipulagsreits
- Lóðarmörk HMS
- Lóð
- Byggingareitir húsa
- Lóðarmörk sem falla úr gildi
- Núverandi byggingar
- Nýjar byggingar - möguleg staðsetning
- ⊕ Fornminjar
- Veghelgunarsvæði
- Hreinsivirki - leiðbeinandi staðsetning
- 100m fjarlægð frá miðlinu vega

SAMÞYKKTIR

Deiliskipulag þetta, sem auglýst hefur verið skv. 40. og 41. grein skipulagslaga nr. 123/2010 með síðari breytingum var samþykkt í skipulags- og umferðarnefnd þann _____ og í sveitarstjórn Rangárþings ytra þann _____ Lýsingin var auglýst frá _____ með athugasemdafresti til _____ Tillagan var auglýst frá _____ með athugasemdafresti til _____

f.h. Rangárþings ytra

Auglýsing um gildistöku skipulagsins var birt í B-deild Stjórnartíðinda þann _____



Hallstún
Rangárþing ytra
Deiliskipulag

SKJALALYKILL:	BLAÐSTÆRÐ:	UNNIÐ:	RÝNT:
109634	A2	MS	ABH

MÆLIKVARÐI:	DAGS:	DAGS.BREYT:
1:3000	06.11.2024	---

SAMÞYKKT: **TILLAGA**